

Destinação de recursos do Imposto de Renda Pessoa Física para os Fundos da Criança e Adolescente e da Pessoa Idosa de Quatro Barras – Gestão 2023/25

“Memorial descritivo de como fazer parte deste importante projeto”

Breve relato:

Com base na estatística (informação pública) da Receita Federal do Brasil, o nosso município de Quatro Barras teve em 2023 2.157 cidadãos que fizeram a declaração do Imposto de Renda Pessoa Física no modelo completo.

O montante que poderia ser destinado(*) para os Fundos da Criança e Adolescente e o da Pessoa Idosa foi de R\$1.023.000,00, e neste ano tudo indica que será maior ainda este valor.

O valor efetivamente destinado foi de R\$1.493,00 de 3 contribuintes, ou seja, 0,1% do potencial.

(*) nem devemos chamar de doação é “destinação mesmo” ou seja, ao invés do dinheiro do imposto ir para o governo federal, fica no município para ser aplicado nestas duas comunidades, que é da Criança e Adolescente e da Pessoa Idosa.

Este valor destinado via Imposto de Renda da Pessoa Física irá diretamente para os Fundos específicos e será aprovado integralmente pelos Conselhos da Criança e Adolescente (CMDCA) e da Pessoa Idosa (CMDPI) e fiscalizado com rigor pelos Conselhos e pelos Tribunais de Conta, além de ser aberto ao público interessado.

Ou seja, não passa pela gestão do Município, o que tem, sim, é todo o apoio operacional através da Secretaria de Ação Social, que apoia os Conselhos na execução dos Editais, mas somente é movimentado os recursos com autorização expressa dos Conselhos.

Passo a Passo para Doações Diretamente na Declaração do Imposto sobre a Renda

1. Quando do preenchimento da Declaração, o doador deve acessar a aba

“Doações Diretamente na Declaração”, no menu vertical, à esquerda da tela.

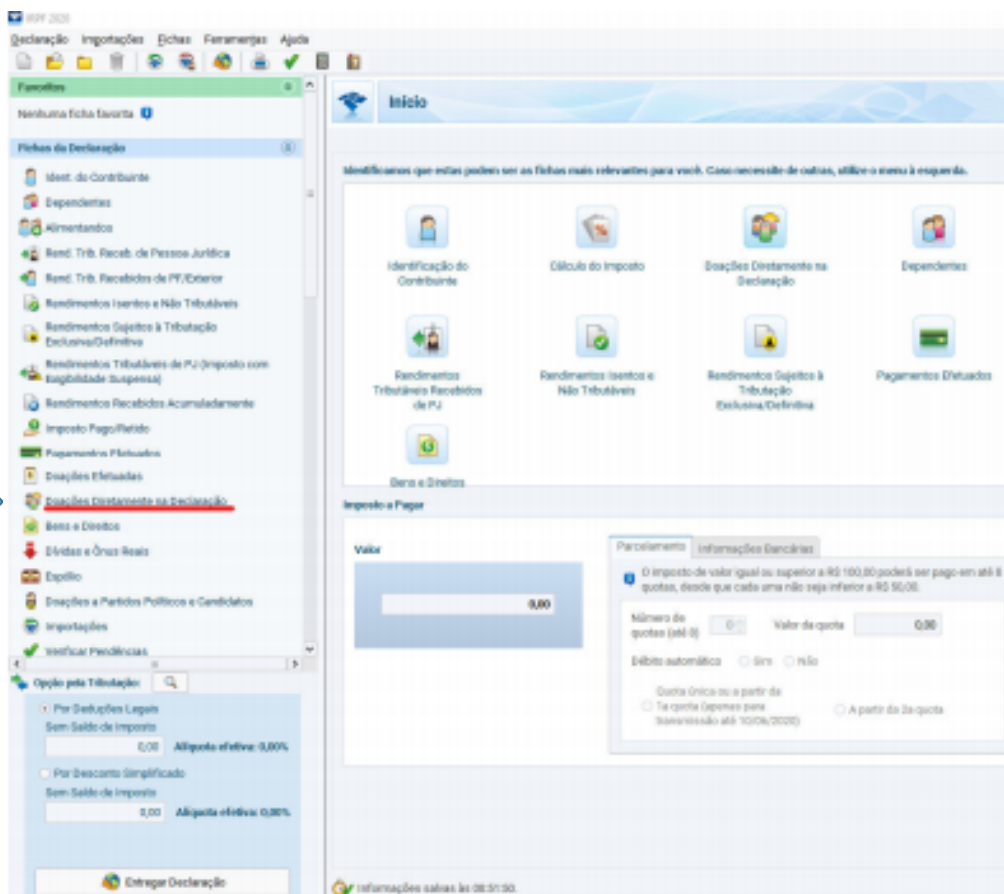

2. Na janela seguinte, o doador deve escolher o fundo da Criança/Adolescente e da Pessoa Idosa para o qual deseja doar. Podem ser escolhidos diversos fundos, desde que a soma de todas as doações respeite o limite mostrado pelo sistema, no canto inferior direito do segundo quadro abaixo. **IMPORTANTE:** são 2 etapas iguais, escolhe Municipal, UF escolhe Paraná, Município escolhe Quatro Barras e já vai aparecer o valor disponível para doação para Criança e Adolescente e na segunda etapa, repete a digitação clicando na aba ao lado, para repetir a doação para o Idoso e caso não faça esta segunda etapa este valor ficará de fora, ou seja, vai para o Governo Federal, então sempre deve ser repetido a opção nas duas abas.

- Header:** "Novo Doação Diretamente na Declaração" with a blue background and a family icon.
- Information Box:** A blue box with a warning icon containing the text: "Se você optou pela doação direta na Declaração, e sua declaração apresentar pendência de malha por conta dessa doação, não se preocupe. Assim que recebermos a informação sobre o pagamento do DARF da destinação, a declaração será liberada automaticamente." Below it, a section titled "Mas lembre-se!" states: "De acordo com as regras que definem essa doação, só podemos aceitar pagamentos feitos até o dia definido como prazo final para a entrega da declaração. Todo e qualquer pagamento após essa data não será aceito e a declaração precisará ser retificada, excluindo a destinação e apurando novo resultado."
- Form Section:** "Dados da Doação - Estatuto da Criança e do Adolescente" with the following fields:
 - Tipo de Fundo:** Radio buttons for Nacional, Estadual, and Municipal. Municipal is selected.
 - UF:** Dropdown menu showing "PR - Paraná".
 - Município:** Dropdown menu showing "Quatro Barras - 13.234.040/0001-40".
 - Valor:** Input field with "0,00".
- Summary:** "Valor disponível para doação:" followed by an input field showing "0,00".
- Footer:** "Informações salvas às 09:05:09." and buttons for "OK", "Cancelar", and "Ajuda".

The left sidebar contains a navigation menu with items such as "Rend. Trib. Recebidos de PF/Exterior", "Rendimentos Isentos e Não Tributáveis", "Rendimentos Sujeitos à Tributação Exclusiva/Definitiva", "Rendimentos Tributáveis de PJ (Imposto com Exigibilidade Suspensa)", "Rendimentos Recebidos Acumuladamente", "Imposto Pago/Retido", "Pagamentos Efetuados", "Doações Efetuadas", "Doações Diretamente na Declaração", "Bens e Direitos", "Dívidas e Ônus Reais", "Espólio", and "Declaração pela Tributação:". The bottom of the screen shows the Windows taskbar with various application icons and the system clock displaying "09:05 28/02/2024".

Veja como fica após preenchido e como é visualização das duas abas, destinação para Fundo da Criança e Adolescente e para o Fundo da Pessoa Idosa, são bem parecidos, mas o CNPJ é diferente para cada Fundo.

Item	Tipo de Fundo	Fundo	CNPJ	Valor
1	Municipal	PR - Paraná - Quatro Barras	13.234.040/0001-40	149,03

Buttons for 'Novo', 'Editar', and 'Excluir' are visible at the bottom right of the table. A status bar at the bottom indicates 'Informações salvas às 09:10:50'.

Item	Tipo de Fundo	Fundo	CNPJ	Valor
1	Municipal	PR - Paraná - Quatro Barras	28.342.833/0001-50	149,03

Buttons for 'Novo', 'Editar', and 'Excluir' are visible at the bottom right of the table. A status bar at the bottom indicates 'Informações salvas às 09:10:50'.

Passo 3 : é fundamental, concluir o processo, que é o recolhimento para os Fundos da Criança e Adolescente e para o Fundo da Pessoa Idosa.

Até 2023 era emitido uma Guia DARF que deveria ser recolhido até o último prazo de entrega da declaração, ou seja, 31 de maio, porém em 2024 foi melhorado este processo e será via PIX (ainda não está disponível o aplicativo da declaração deste ano, mas será mais simples, e a chave pix será o próprio CNPJ dos Fundos, serão duas transferências para duas chaves pix diferentes, que são os dois Fundos.

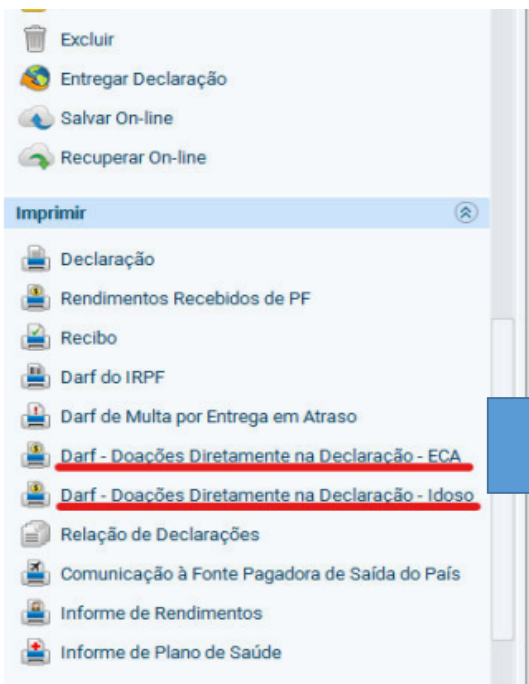

Esta tela era da declaração de 2023, agora não terá mais DARF e será por pix, fazendo dois pix para as duas chaves diferentes, que são os CNPJ's dos Fundos

Já fica aqui a informação das duas chaves pix:

CNPJ Fundo da Criança e Adolescente : 13.234.040/0001-40

CNPJF Fundo da Pessoa Idosa : 28.342.833/0001-50

Os dados de todos os repasses realizados pela RFB ficam disponíveis no link eletrônico da Receita Federal.

O caminho do link eletrônico é :

https://servicos.receita.fazenda.gov.br/publico/EstatisticalRPF/doacoesDIRPF_UF.HTML

Informação importante:

Quem faz parte dos Conselhos:
Período da gestão : 2023 > 2025

CMDCA – Conselho Municipal dos Direitos da Criança e Adolescente
Presidente : Edson Pereira Nunes – whats 41-99871-0441

CMDPI – Conselho Municipal dos Direitos da Pessoa Idosa
Presidente : Noemir Aparecida Alves da Silva – whats 41-99998-9547

Pessoa de contato para as questões das doações via Declaração de Imposto de Renda Pessoa Física e Jurídicas
Geronásio Galkowski – (contador aposentado) whats 41-99118-5288
Conselheiro Titular do CMDCA e Vice-Presidente do CMDPI